

Modyfikacja konta użytkownika i komputera w domenie

Cel ogólny lekcji: Poznanie procedur modyfikacji kont użytkowników i komputerów w domenie za pomocą konsoli Active Directory Users and Computers oraz konsoli wiersza polecenia.

Cele szczegółowe:

1. Zrozumienie procesu modyfikacji kont użytkowników i komputerów w domenie
2. Poznanie procedur modyfikacji kont użytkowników i komputerów w domenie za pomocą konsoli Active Directory Users and Computers oraz konsoli wiersza polecenia
3. Nauka korzystania z wiersza polecenia do tworzenia domenowych kont użytkowników
4. Nauka korzystania z konsoli Active Directory Users and Computers do modyfikacji kont użytkowników i komputerów w domenie
5. Zdolność do zmodyfikowania właściwości kont użytkowników i komputerów w domenie za pomocą konsoli Active Directory Users and Computers oraz konsoli wiersza polecenia

Przed przystąpieniem do ćwiczenia sprawdź i ustaw

W Menedżer funkcji Hyper-V wybierz nazwa maszynie wirtualna twojej grupy_dc2019

Upewnij się, że punkt kontrolny, zawiera serwer z zainstalowanym kontrolerem domeny.

Uruchom maszynę > Ctrl+Delete > Administrator > zaq1@WSX

- system serwera są jak poniżej:

The screenshot shows the 'Menedżer serwera' (Server Manager) interface for a local server. The 'WŁAŚCIWOŚCI' (Properties) window is open for the 'Dla rol' (For roles) section. The 'Ethernet' adapter properties are highlighted, showing the following settings:

Właściwość	Wartość
Nazwa komputera	rol
Domena	rol00.edu.pl
Zapora systemu Windows	Domena: Włączone
Zdalne zarządzanie	Włączone
Pulpit zdalny	Wyłączone
Tworzenie zespołu kart interfejsu sieciowego	Wyłączone
Ethernet	192.167.0.1, Protokół IPv6 włączony
DHCP włączone	Nie
Adres IPv4	192.167.0.1
Maska podsieci IPv4	255.255.255.0
Brama domyślna IPv4	
Serwer DNS IPv4	192.167.0.1

Przed przystąpieniem do ćwiczenia sprawdź, czy ustawienia jest podłączony plik 9.3.kontacmd.iso

Jeśli nie to go pobierz > Następnie > Podłącz plik:

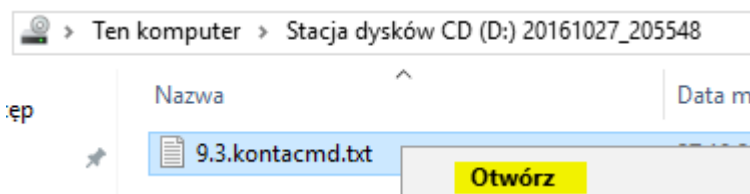
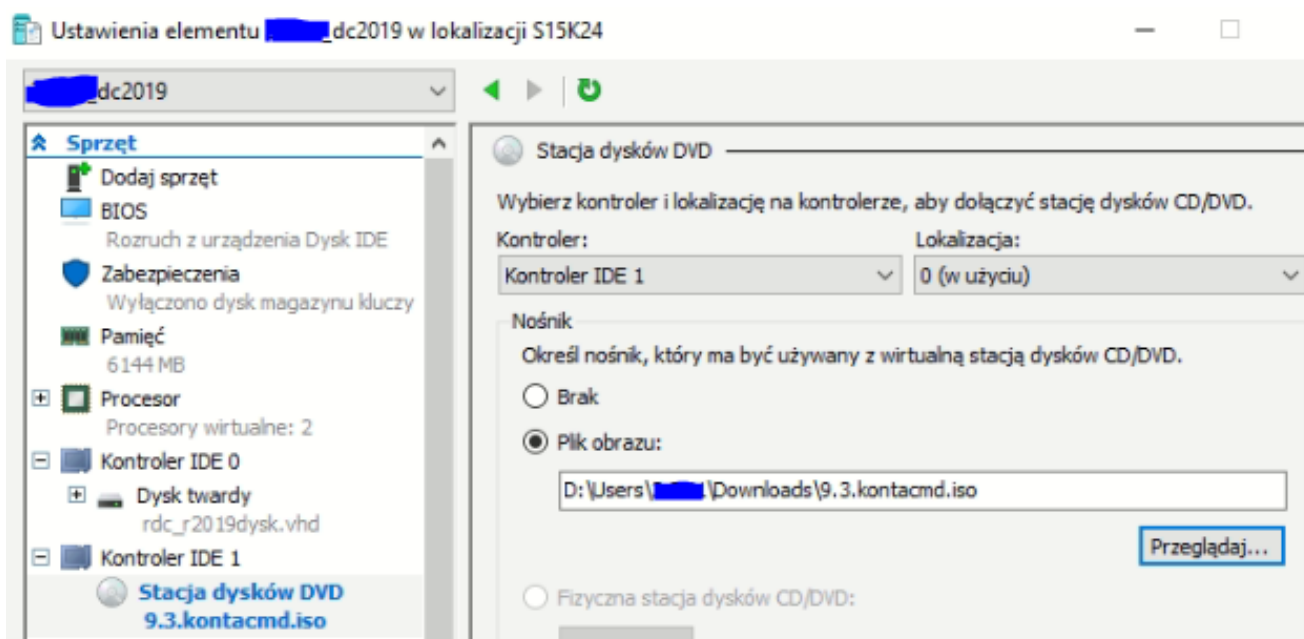

> Otwórz >

Przekopiuj zaznaczony tekst do wiersza polecenie

Tekst służy do tworzenia domenowego konta użytkownika za pomocą wiersza polecenia.

Po otwarciu pliku 9.3.kontacmd.txt Ctrl+A > Ctrl+C > uruchom cmd > Ctrl+V

```
dsadd user "cn=Adam AK. Kowal,CN=Users,DC=rol00,DC=edu,DC=pl" -upn akowal@rol00.edu.pl -  
fn Adam -ln Kowal -display "Adam AK. Kowal" -mi AK -pwd 9zNdMgg -mustchpwd yes > (enter)
```

W konsoli Active Directory Users and Computers wybierz

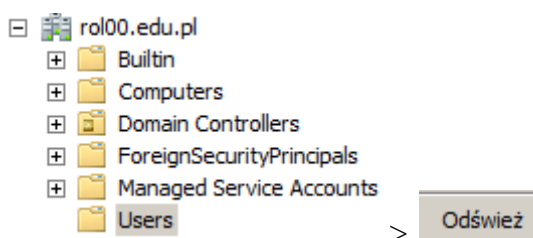

W zeszycie opisz każdą procedurę modyfikacji domenowego konta użytkownika i domenowego konta komputera.

A. Procedura modyfikacji domenowego konta użytkownika za pomocą konsoli Active Directory Users and Computers.

Zmodyfikuj domenowe konto użytkownika.

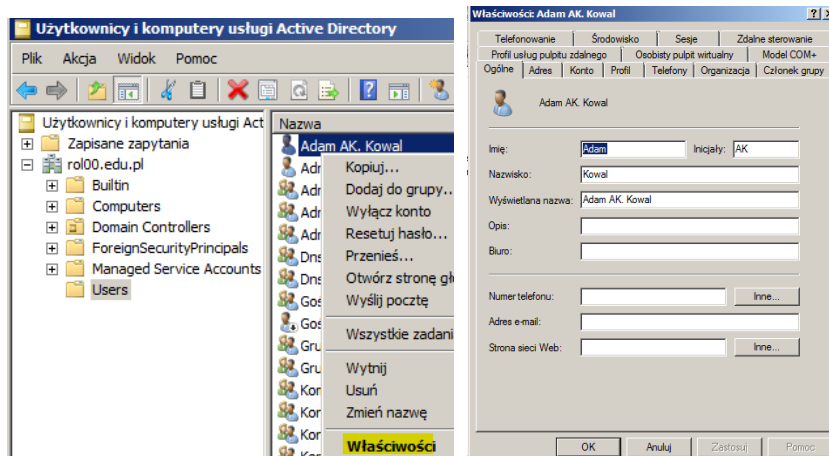

Aby zmodyfikować konta użytkowników lub komputerów:

1. W konsoli Active Directory Users and Computers, w drzewie konsoli, przejdź do kontenera, w którym znajduje się konto użytkownika lub komputera, które chcesz zmodyfikować.
2. W panelu szczegółów, wybierz konto użytkownika lub komputera, które chcesz zmodyfikować, kliknij prawym przyciskiem myszy wybrane konto i wybierz polecenie Właściwości (Properties).
3. W oknie dialogowym Właściwości (Properties), zmodyfikuj odpowiednie właściwości.

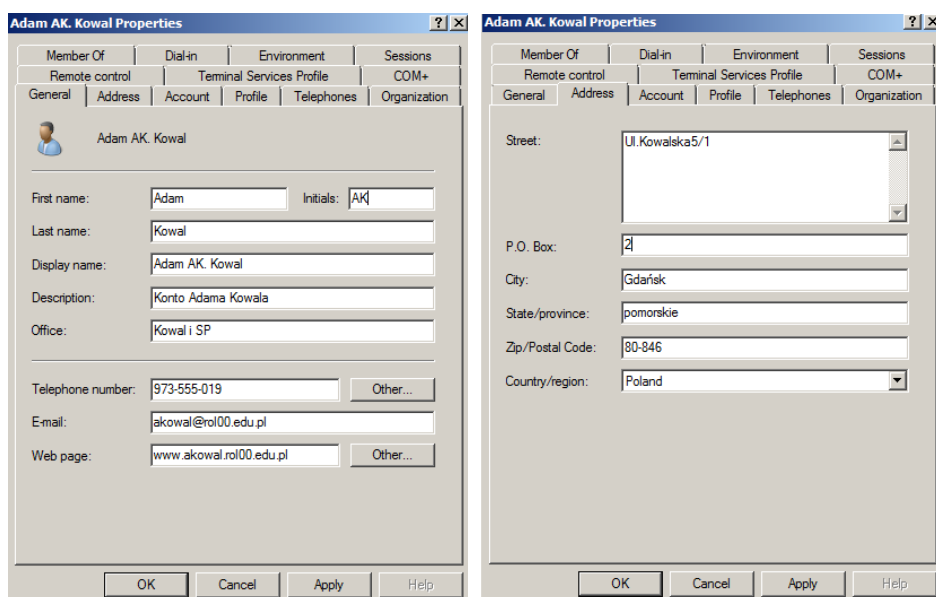

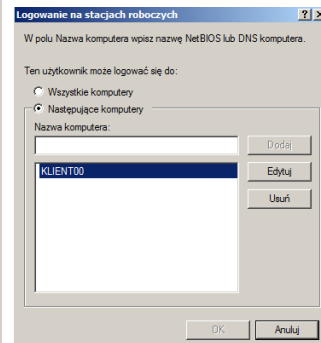
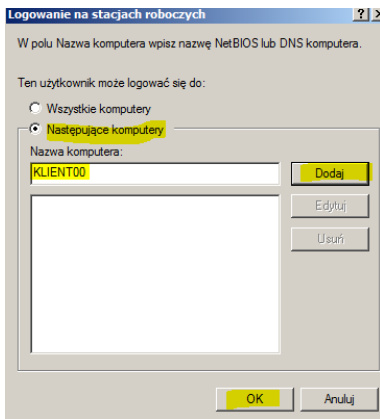
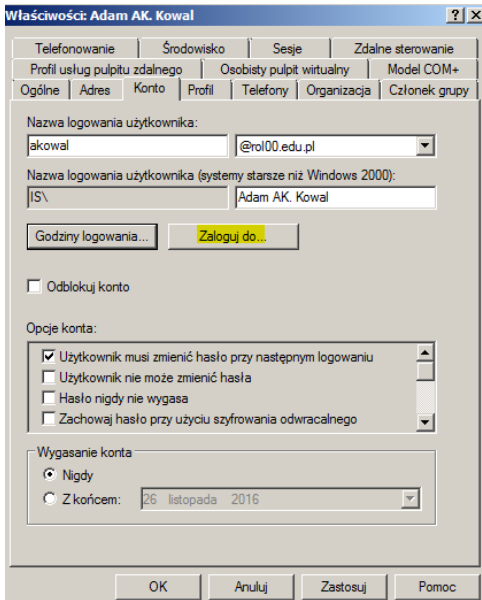
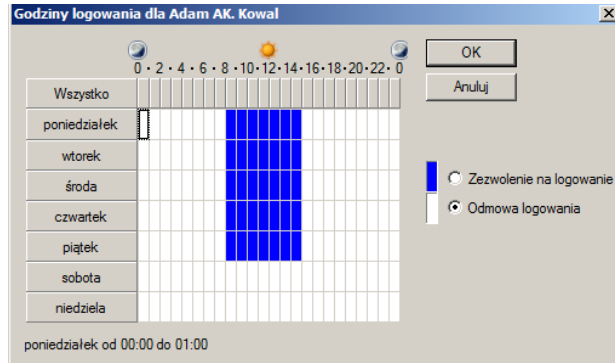
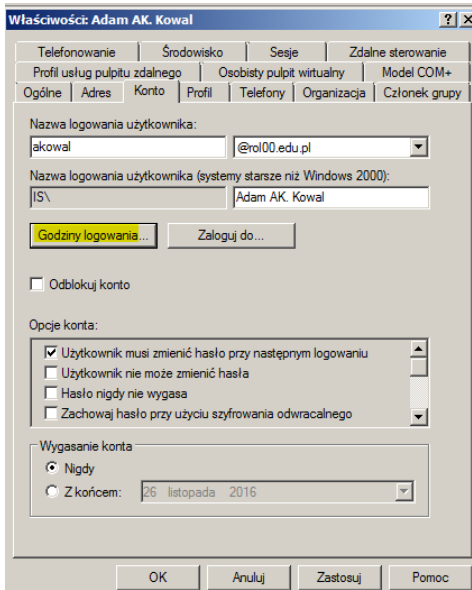

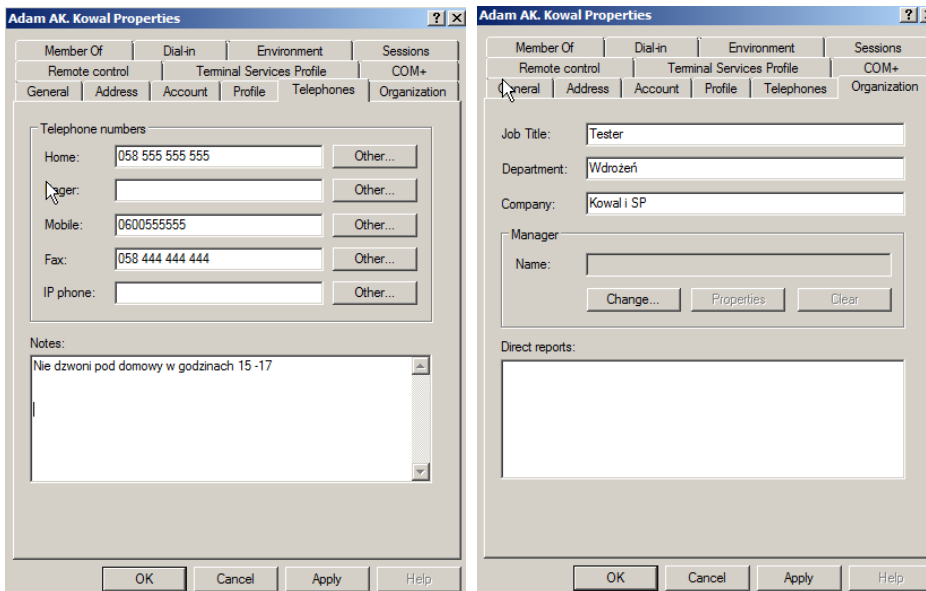

B. Procedura modyfikacji domenowego konta użytkownika za pomocą konsoli wiersza polecenia.

Zmodyfikuj domenowe konto użytkownika.

```
dsmod user "CN=madamski,CN=Users,DC=rol00,DC=edu,DC=pl" -upn mdaleki@rol00.edu.pl -fn Michał -ln Daleki -display mdaleki -office DataCenter -tel 555-0101 -title ITAdministrator -dept DataCenter -company Rol -hometel 555-0101
```

```
C:\Users\Administrator>dsmod user "CN=madamski,CN=Users,DC=rol00,DC=edu,DC=pl" -upn mdaleki@rol00.edu.pl -fn Michał -ln Daleki -display mdaleki -office DataCenter -tel 555-0101 -title ITAdministrator -dept DataCenter -company Rol -hometel 555-0101
dsmod succeeded:CN=madamski,CN=Users,DC=rol00,DC=edu,DC=pl
```

C. Procedura modyfikacji domenowego konta komputera za pomocą konsolę Active Directory Users and Computers.

Zmodyfikuj domenowe konto komputera.

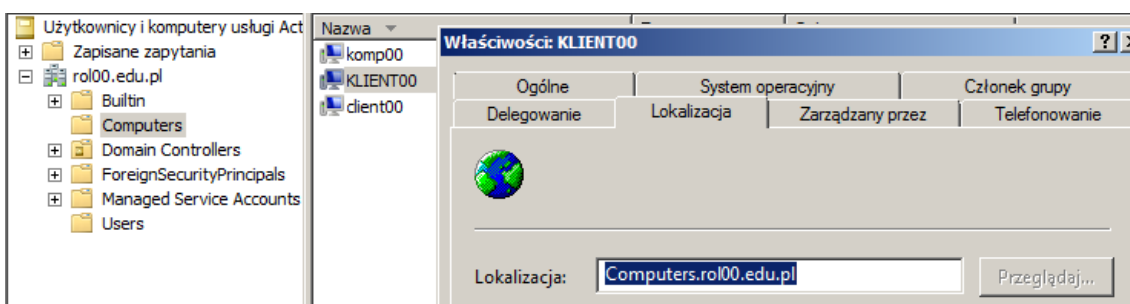

D. Procedura modyfikacji domenowego konta komputera za pomocą konsolę wiersza polecenia.

Zmodyfikuj domenowe konto komputera.

```
dsmod computer "cn=client00,cn=computers,dc=rol00,dc=edu,dc=pl" -desc opis_obiektu_komputera -loc lokalizacja_obiektu_komputera
```

```
C:\Users\Administrator>dsmod computer "cn=client00,cn=computers,dc=rol00,dc=edu,dc=pl" -desc opis_obiektu_komputera -loc lokalizacja_obiektu_komputera  
dsmod succeeded:cn=client00,cn=computers,dc=rol00,dc=edu,dc=pl
```

Podaj wnioski,

Do czego może się przydać zdobyta wiedza?

Zdobyta wiedza może się przydać osobom zajmującym się administracją systemów informatycznych, zwłaszcza w firmach korzystających z systemów opartych na Windows Server i Active Directory. Wiedza ta pozwala na efektywniejsze zarządzanie użytkownikami i komputerami w sieci oraz umożliwia szybsze i dokładniejsze rozwiązywanie problemów z nimi związanych.

Podsumowanie:

Po wykonaniu wszystkich czynności z powyższej instrukcji przeczytaj ponownie z zrozumieniem cel ogólny i cele szczegółowe, które znajdują się na pierwszej stronie instrukcji. Jeżeli one zostały niezrealizowane to powtarzaj wykonanie tej instrukcji w szkole lub/i w domu do momentu zrealizowania.